Integraal Waterbeleid
Bekken van de Dender

Bekkenbeheerplan Denderbekken

Resultaten openbaar onderzoek en verdere planning

Annelies Sevenant
Bekkencoördinator Denderbekken
Vlaamse Milieumaatschappij

Samen werken aan water

Openbaar onderzoek

22 november 06 – 22 mei 07

5 adviezen
+
37 bezwaarschriften
=
1189 deelreacties

Resultaten openbaar onderzoek en verdere planning

- Wie?
- Welke reacties?
- Verder traject tot vaststellen BBP?
- En wat dan?...

Wie?

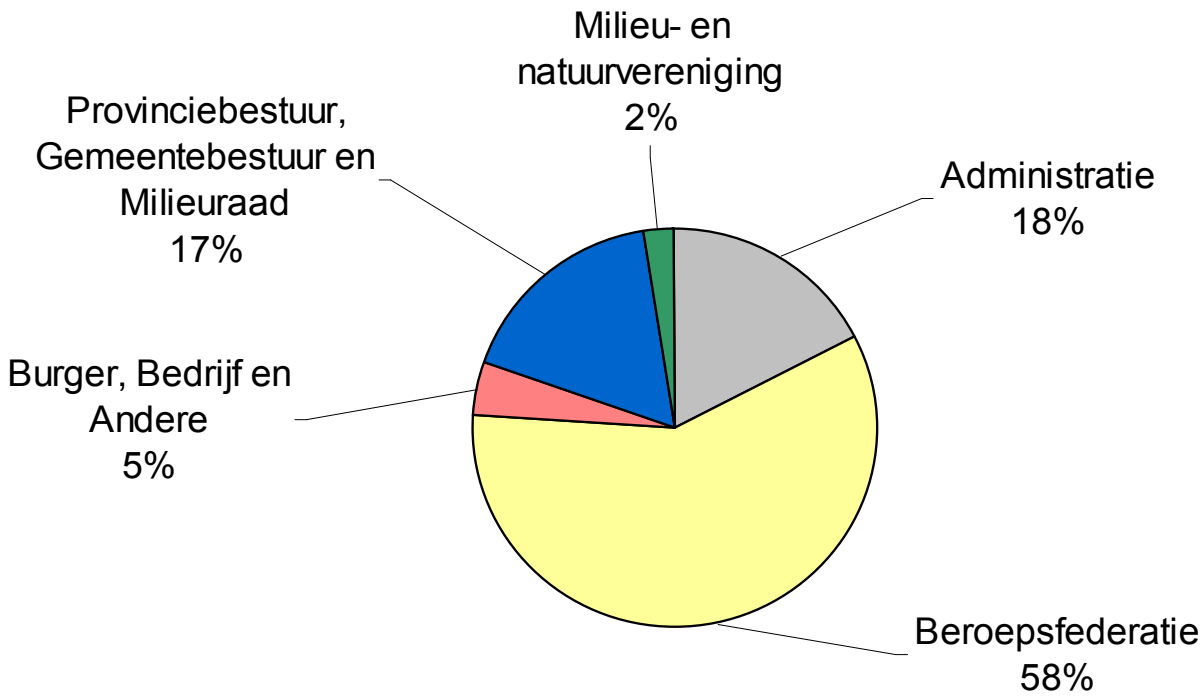

% deelopmerkingen per categorie indiener

Welke reacties?

- Algemene reacties

1. Vlaams beleidsniveau

- handhaving bestaande reglementering
- beleidsvisie polders en wateringen
- uitwerken uitvoeringsbesluit financiële instrumenten

➡ via nota aan de Vlaamse regering (CIW)

2. Aanleiding tot aanpassing BBP

- gevolgen voor burger, landbouwer → toevoeging uitgebreide actiefiches
- actualisatie gegevens → belangrijkste nieuwe wetgeving en recente plannen, datum basis-gegevens weergeven
- timing/prioritering acties → verduidelijking tekst

- Algemene reacties (vervolg)

3. Geen aanleiding tot aanpassing BBP

- gewestoverschrijdend overleg/acties
- afstemming BBP-dBBPn
- overleg
- rechtszekerheid

➡ blijven belangrijke aandachtspunten

- Gebiedsspecifieke reacties

  Weinig reacties mbt concrete acties op terrein

  (meer mbt algemene principes, visie, beleid)

Vergadering bekkenbestuur ⇨ **4 aandachtspunten**

1. Aanduiding overstromingsgebieden (Molenbeek (Erpe-Mere))
2. Bevaarbaarheid Dender
3. Baggeren Dender + Saneren waterbodems
4. Erosie

1. Aanduiding overstromingsgebieden Molenbeek (Erpe-Mere)

Financiële instrumenten DIWB gelden
Echter: nog geen Uitvoeringsbesluit
Dus: onduidelijkheid, onzekerheid!

Conclusie bekkenbestuur:

Aangedrongen bij Vlaamse regering dat
initiatiefnemer steeds 100% zou instaan voor de afbakenings-kosten (vergoedingsplicht, onteigening)

2. Bevaarbaarheid Dender

→Zie ook toelichting W&Z

Conclusies bekkenbestuur:

Aangedrongen bij Vlaamse regering op

1. investeringen **stroomafwaarts Aalst** ifv goederen-transport tot 1350 ton

2. instandhouding bestaande infrastructuur (tot 300 ton) **stroomopwaarts Aalst**

3. Baggeren Dender + Saneren waterbodems

→Zie ook toelichting W&Z

Conclusies bekkenbestuur:

- Dender moet niet prioritair gebaggerd worden

- bekkenbestuur wil mee betrokken worden bij vastleggen van definitieve saneringsprioriteiten

- aangedrongen bij Vlaamse regering op bijkomend budget voor sanering waterbodems

4. Erosie

Erosie = belangrijk aandachtspunt voor Denderbekken

(22/29 gemeenten behoren tot 100 meest erosiegevoelige Vlaamse gemeenten)

Conclusies bekkenbestuur:

Aangedrongen bij Vlaamse regering om

- erosiebestrijdingsdossiers versneld te behandelen

- erop te waken dat erosiebestrijdingsmaatregelen op een geïntegreerde wijze afgestemd worden op andere aspecten van het integraal waterbeleid (bv. afkoppelen)

Verder traject tot vaststellen BBP?

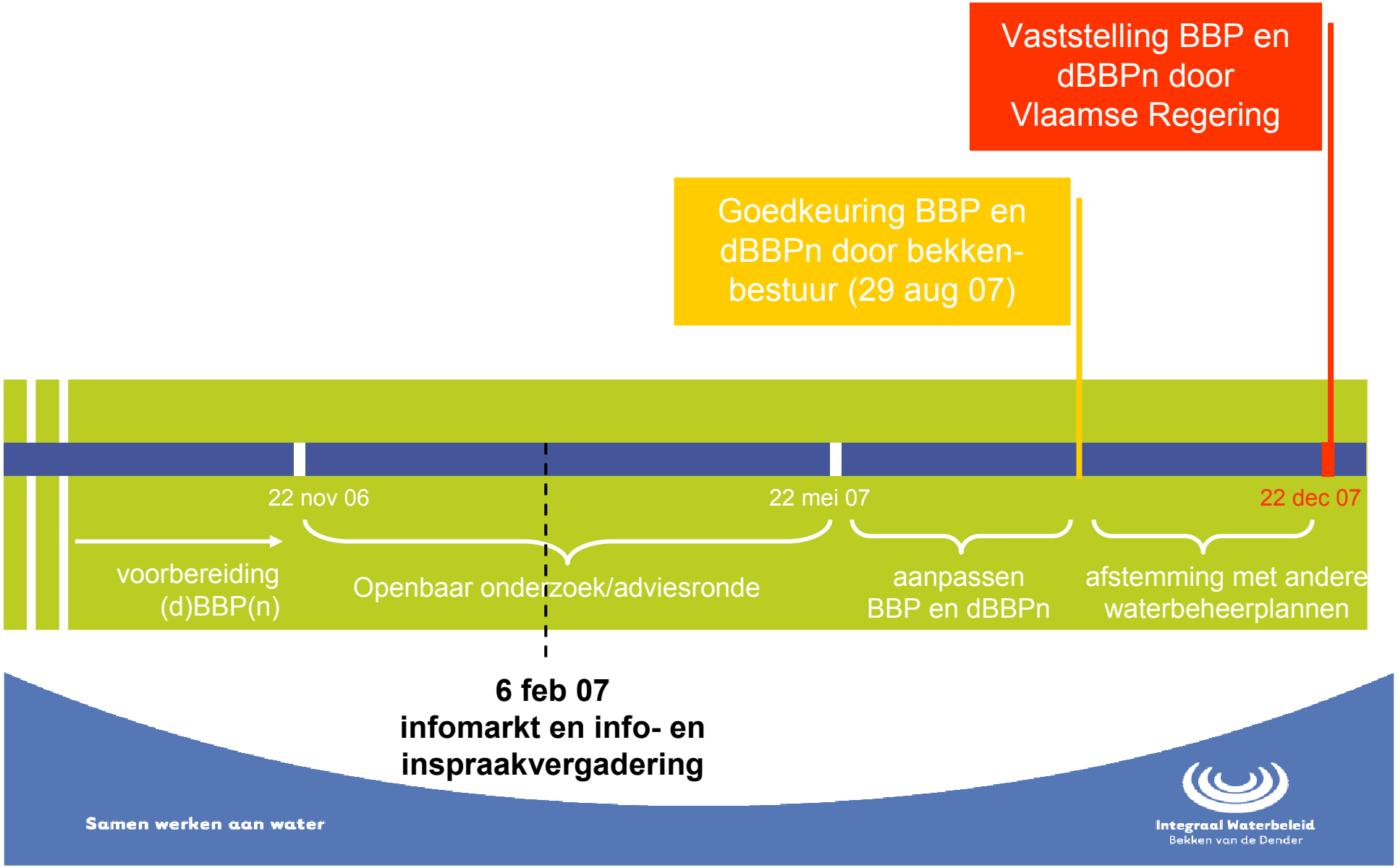

En wat dan?...

Samen werken aan water

Integraal Waterbeleid
Bekken van de Dender

BBP = oplossing voor álle ‘water’problemen?
Nee!
Nee!
Nee!
Nee!
Nee!

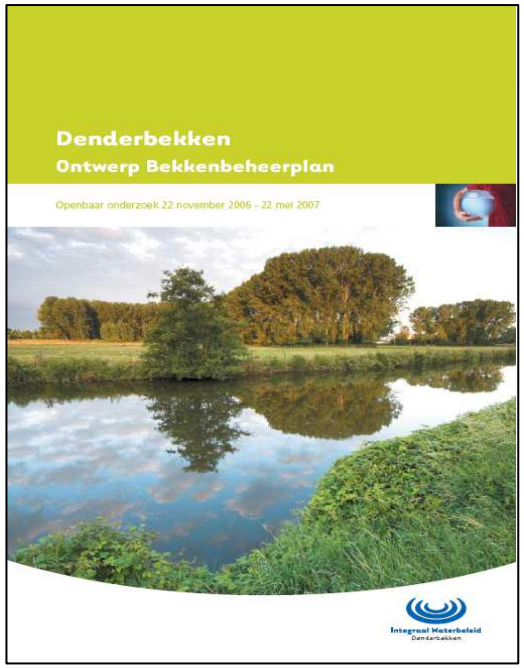

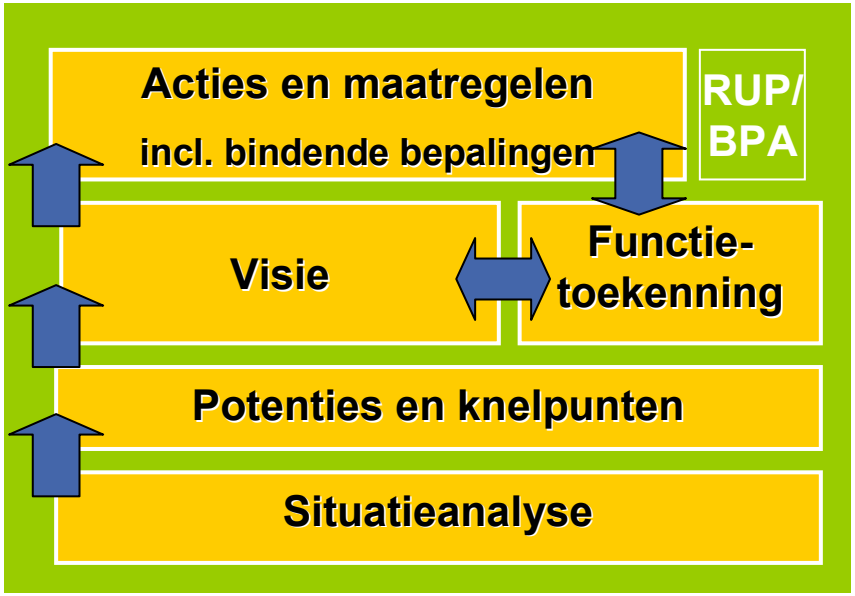

Periode 2008 – 2013:

104 acties, opgebouwd rond 4 krachtlijnen

↓

brengen het integraal waterbeleid in praktijk:

overleg (waterbeheerders, sectoren,…),

integrale projecten (combinaties van oplossingen),...

Wateroverlast en verdroging

- vasthouden
- bergen
- afvoeren

Water voor de mens

- scheepvaart
- recreatie
- onroerend erfgoed

4 kracht-lijnen

De kwaliteit van water verder verbeteren

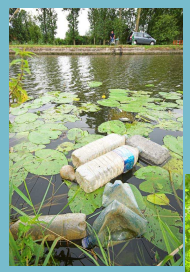

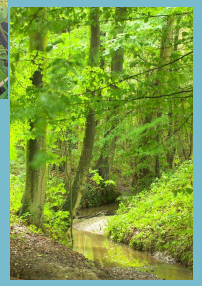

- oppervlaktewater
- grondwater
- waterbodems
- natuur-ecologie

Duurzaam omgaan met water

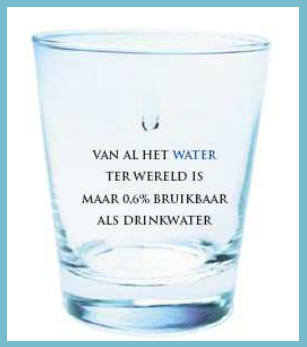

- sluitend voorraadbeheer

Twee voorbeelden…

Samen werken aan water

Integraal Waterbeleid
Bekken van de Dender

1. Wateroverlast en verdroging

1. Wateroverlast en verdroging

- van nature gevoelig voor overstromingen
- invloed van ingrepen van de mens op het watersysteem:
  - inname valleien dr bebouwing en infrastructuur
  - forse toename verharde oppervlakte (versnelde afvoer)

→ wateroverlastproblemen

1. Wateroverlast en verdroging

Drietrapsstrategie:

1
Vasthouden
neerslag zoveel mogelijk ter plaatse “vast”houden

2
Bergen
langs de waterlopen (bijkomende) **ruimte** voor water voorzien

3
Afvoeren
water op een veilige manier afvoeren naar de waterlopen stroomafwaarts

Voorbeeld actie: Overstromingsgebieden Molenbeek (Erpe-Mere)

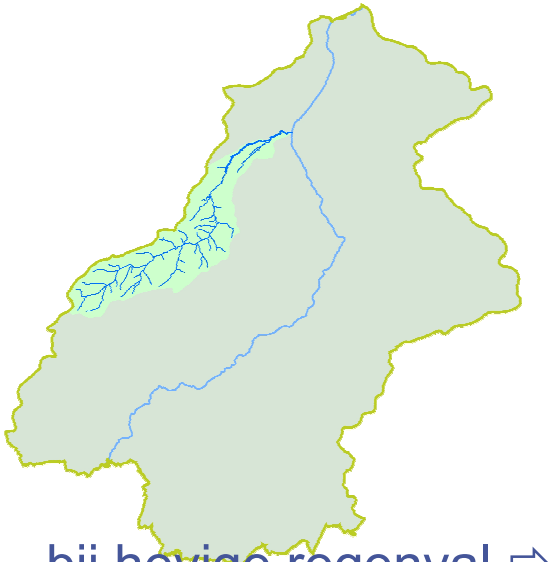

- bij hevige regenval ⇨ wateroverlastproblemen in de vallei/het stroomgebied van de Molenbeek (Erpe-Mere)

Voorbeeld actie: Overstromingsgebieden Molenbeek (Erpe-Mere)

- in het verleden is hier al een wachtbekken aangelegd om de overstromingen te temperen

⇨ het wachtbekken heeft te weinig capaciteit om grote pieken op te vangen, waardoor de wateroverlast blijft optreden.

Voorbeeld actie: Overstromingsgebieden Molenbeek (Erpe-Mere)

2. Uitvoeren van integrale projecten

Hermeanderingsproject Marke

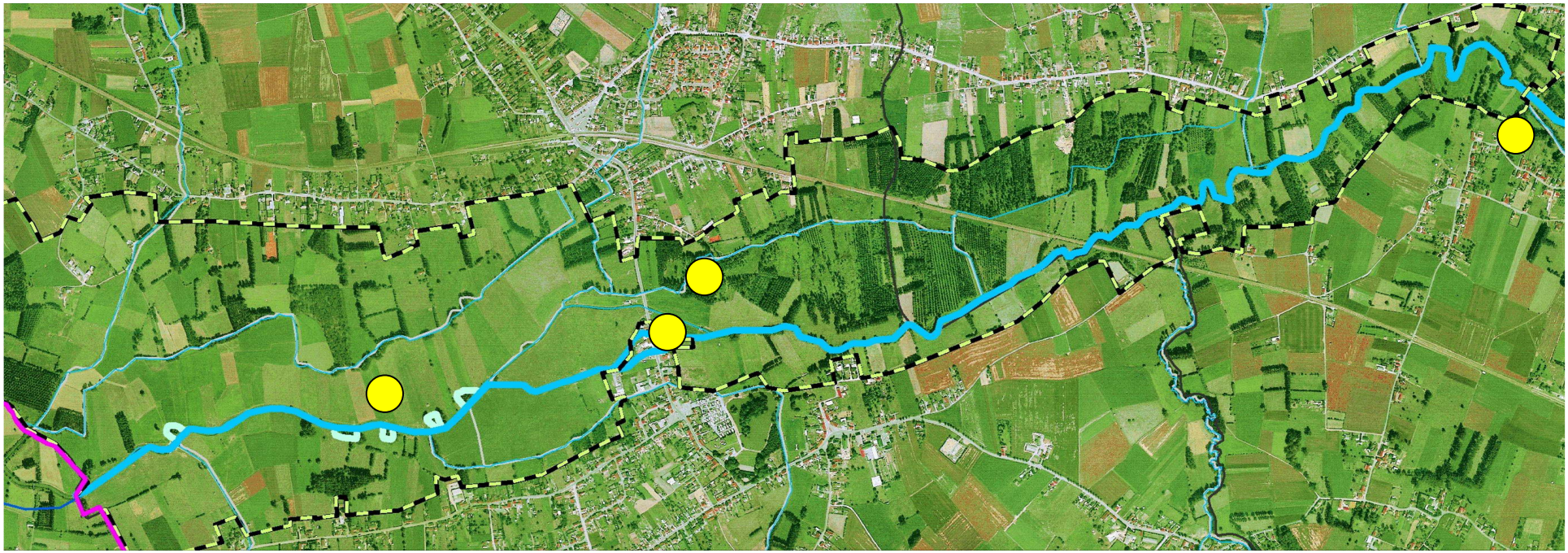

ecologisch herstel & wateroverlast & waterkwaliteit

Meer info ?

→ **Bekkenbeheerplan van het Denderbekken**

→ **www.volvanwater.be**

→ **Bekkensecretariaat Denderbekken**

- **053 72 66 32**
- **secretariaat_dender@vmm.be**